



Global Talent Latam

CONSULTORÍA SAP Y FORMACIÓN  
LATINOAMÉRICA



# SAP FIORI MÓDULO PM

Respaldados:

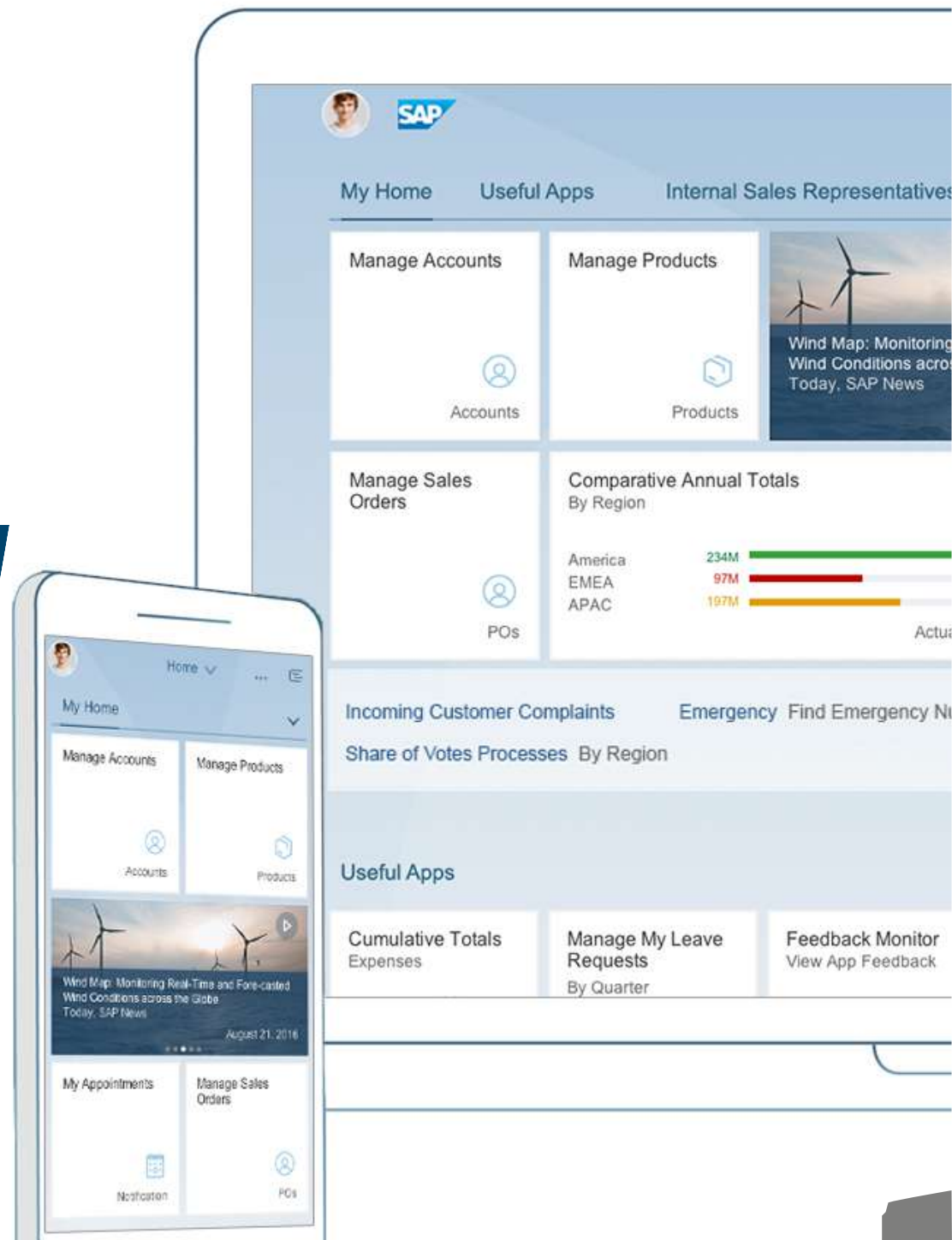

# SAP FIORI – MÓDULO PM

## ¿Qué es SAP Fiori?

SAP Fiori es un sistema de diseño que le permite crear aplicaciones comerciales con una experiencia de usuario de nivel de consumidor al convertir a los usuarios ocasionales en expertos de SAP a través de pantallas simples que se ejecutan en cualquier dispositivo.

Con nuestras guías de diseño y herramientas de SAP Fiori en SAP, puede crear y personalizar fácilmente sus propias aplicaciones que sean consistentes con lo que ofrece SAP S/4HANA.

Las aplicaciones de Fiori siguen el concepto de las apps, similar al que usamos en los teléfonos inteligentes o las tablets, ya que cada una de ellas es muy simple y está dedicada a una función específica, como aprobar órdenes de compra, generar avisos.

La tecnología para la construcción de aplicaciones les permite ejecutarse di-

# SAP FIORI – MÓDULO PM

rectamente en un Browser o navegador de internet, ya sea desde una computadora, tableta o teléfono inteligente, sin tener que descargar o instalar ningún componente en el dispositivo. Por otro lado, se puede acceder fácilmente a las aplicaciones desde Internet.

The screenshot displays the SAP Fiori PM module dashboard. At the top, there is a navigation bar with the SAP logo, a user profile icon, and the text 'Página inicial'. Below this, a secondary navigation bar lists several modules: 'GVS Planificador de mantenimiento', 'GVS Técnico de Mantenimiento', 'Bandeja de entrada', 'Sistema de información de activos fijos', and 'Centro de información'. The main area contains a grid of tiles. The first row includes: 'Paradas de objeto técnico' (highlighted with a dashed border), 'Averías del objeto técnico', 'Buscar orden de mantenimiento', 'Resumen de planificación de actualización', 'Buscar lista de tareas de actualización', 'Bucar operación y lista de tareas de actualización', and 'Buscar objeto técnico'. The second row includes: 'Planificación de recursos para planificadores de...', 'Visualizar plan de mantenimiento preventivo', 'Visualizar posición de mantenimiento preventivo', and 'Mi bandeja de entrada' (with a sub-label 'Todas las posiciones'). Below this grid, there is a section titled 'GVS Técnico de Mantenimiento' which contains a row of seven tiles: 'Solicitar mantenimiento', 'Notificar avería', 'Reparar averías' (with a sub-label 'Mi lista de tareas'), 'Mi bandeja de entrada' (with a sub-label 'Higiene laboral'), 'Averías del objeto técnico', 'Paradas de objeto técnico', and 'Visualizar posición de mantenimiento preventivo'.

# SAP FIORI – MÓDULO PM

Cada aplicación de Fiori corresponde a un mosaico incluido en esta plataforma de lanzamiento. Cada mosaico le muestra inmediatamente alguna información de estado sobre la tarea, como la cantidad de órdenes de compra pendientes de aprobación. Al ingresar a la aplicación, puede ver los detalles y realizar las acciones deseadas.

The screenshot displays the SAP Fiori PM module dashboard. At the top, there is a navigation bar with the SAP logo and the text 'Página inicial'. Below this, a horizontal menu contains several application tiles: 'GVS Planificador de mantenimiento', 'GVS Técnico de Mantenimiento', 'Bandeja de entrada', 'Sistema de información de activos fijos', and 'Centro de información'. The main content area is titled 'GVS Técnico de Mantenimiento' and features a grid of application tiles. The first row includes: 'Solicitar mantenimiento', 'Notificar avería', 'Reparar averías' (with a large '2,46 K' and 'Tareas' below it), 'Mi bandeja de entrada' (with 'Higiene laboral' and '0' below it), 'Averías del objeto técnico', 'Paradas de objeto técnico', and 'Visualizar posición de mantenimiento preventivo'. The second row includes: 'Visualizar plan de mantenimiento preventivo', 'Buscar orden de mantenimiento', 'Buscar lista de tareas de actualización', 'Bucar operación y lista de tareas de actualización', and 'Buscar objeto técnico'. Each tile contains an icon representing its function.

# SAP FIORI – MÓDULO PM

## **BENEFICIOS** *de usar SAP FIORI en el Módulo PM*

- Generación de avisos mediante app, desde un equipo inteligente.
- Añadir de manera mas simple a los avisos imágenes y documentos.
- Obtener graficas para realizar análisis de fallas de equipos.
- Control de Kpi´s esenciales para la gestión de Mtto.
- Se utiliza directamente el sistema de backend en su forma actual: por ejemplo, SAP ERP, con su configuración, sus datos, etc.
- Se entrega de forma inmediata un valor agregado para los usuarios: una experiencia más agradable, más simple y más coherente.
- Se disponibiliza de inmediato una serie de funcionalidades en forma móvil y a través de Internet, en forma simple y barata.
- Se tiene acceso de inmediato a una biblioteca enorme de apps disponibles, sin costo adicional.

En resumen, esto permite avanzar hacia una mayor productividad en la empresa, y al mismo tiempo un mayor agrado para el usuario.

# SAP FIORI – MÓDULO PM

## APLICACIONES *disponibles para módulo PM*

El número de aplicaciones ha crecido significativamente y seguirá creciendo. Hay tantas aplicaciones disponibles que SAP ha creado un sitio para buscar aplicaciones de interés, obtener más información sobre sus capacidades y sus requisitos.

Entre las mas representativas para PM están:

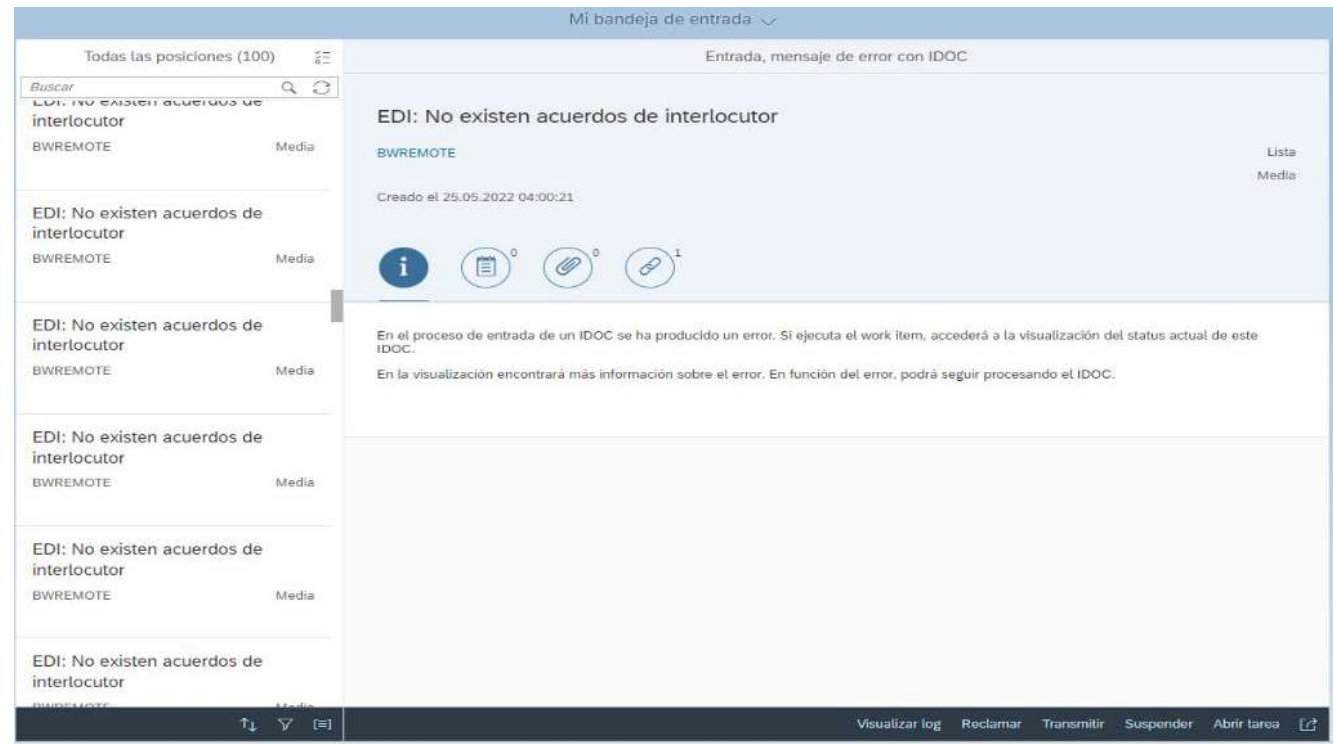



# SAP FIORI – MÓDULO PM

## Paradas de objeto técnico

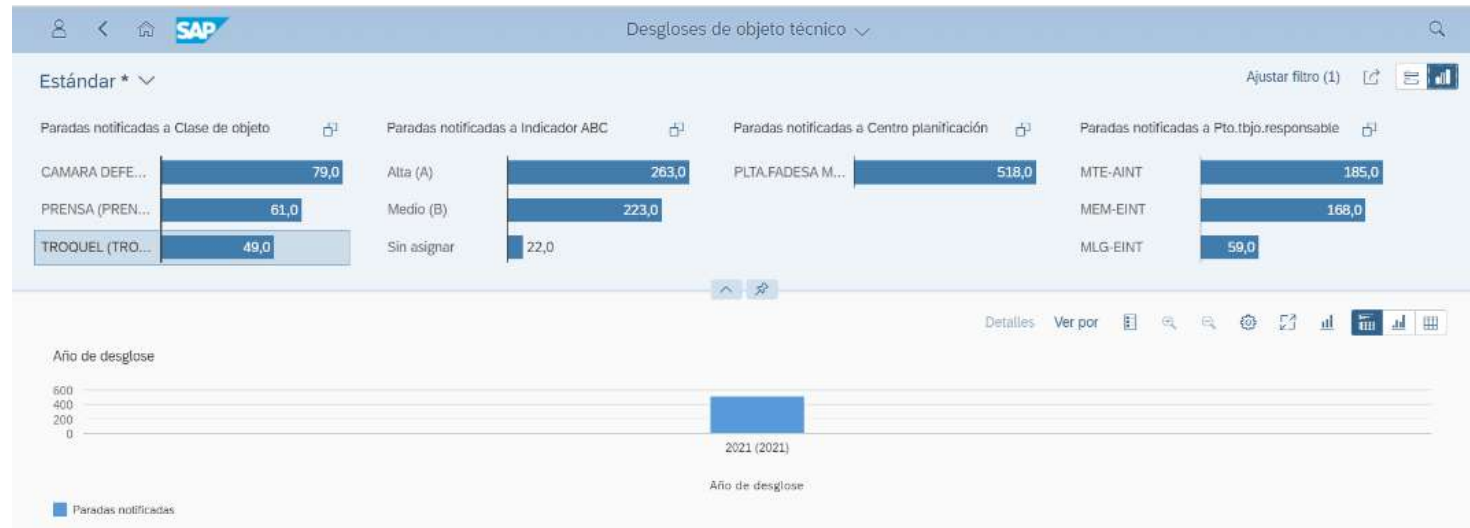

ave...	Fecha de vecimiento de avería	Time To Repair	Time Bet. Repair	Mean Time To Repair	Tiempo medio entre reparaciones	Objeto técnico
▾	Centro emplazamiento: FM01					
>	Clase de objeto: AIRE_ACOND	2,000 H	7.453,000 H	0,539 H	2.484,295 H	
>	Clase de objeto: ALIM_LAMIN	176,000 H	22.488,000 H	17,575 H	2.248,811 H	
>	Clase de objeto: APILADOR	2,000 H	6.279,000 H	0,736 H	2.093,098 H	
>	Clase de objeto: BANDA	53,000 H	4.719,000 H	13,257 H	1.179,737 H	
>	Clase de objeto: BAND_TRANS	3,000 H	2.418,000 H	3,000 H	2.418,000 H	
>	Clase de objeto: BARNIZADOR	487,000 H	10.049,000 H	121,756 H	2.512,219 H	
>	Clase de objeto: BOMBA	21,000 H	3.393,000 H	20,715 H	3.392,618 H	
>	Clase de objeto: CAJA_REDUC	1,000 H	209,000 H	0,500 H	208,674 H	
>	Clase de objeto: CAMA_DEFEC	60,000 H	81.683,000 H	0,757 H	1.033,957 H	
>	Clase de objeto: CERRADORA	6,000 H	12.502,000 H	1,045 H	2.083,623 H	
>	Clase de objeto: CIZALLA	16,000 H	8.597,000 H	3,263 H	1.719,399 H	
>	Clase de objeto: COMP_MICRO	4,000 H	6.892,000 H	0,875 H	1.722,999 H	
>	Clase de objeto: CONI_ENVAS	1,000 H	3.087,000 H	0,988 H	3.086,513 H	
>	Clase de objeto: CORONADORA	362,000 H	1.670,000 H	361,703 H	1.670,434 H	
>	Clase de objeto: DESBOBINAD	30,000 H	3.858,000 H	14,867 H	1.929,142 H	
>	Clase de objeto: DISPENSADO	0,000 H	3.111,000 H	0,010 H	3.111,258 H	
>	Clase de objeto: ENFARDADOR	1,000 H	1.815,000 H	1,000 H	1.814,833 H	
		<b>25.014,000 H</b>	<b>806.450,000 H</b>	<b>48,289 H</b>	<b>1.556,853 H</b>	

# SAP FIORI – MÓDULO PM

Averías del objeto técnico

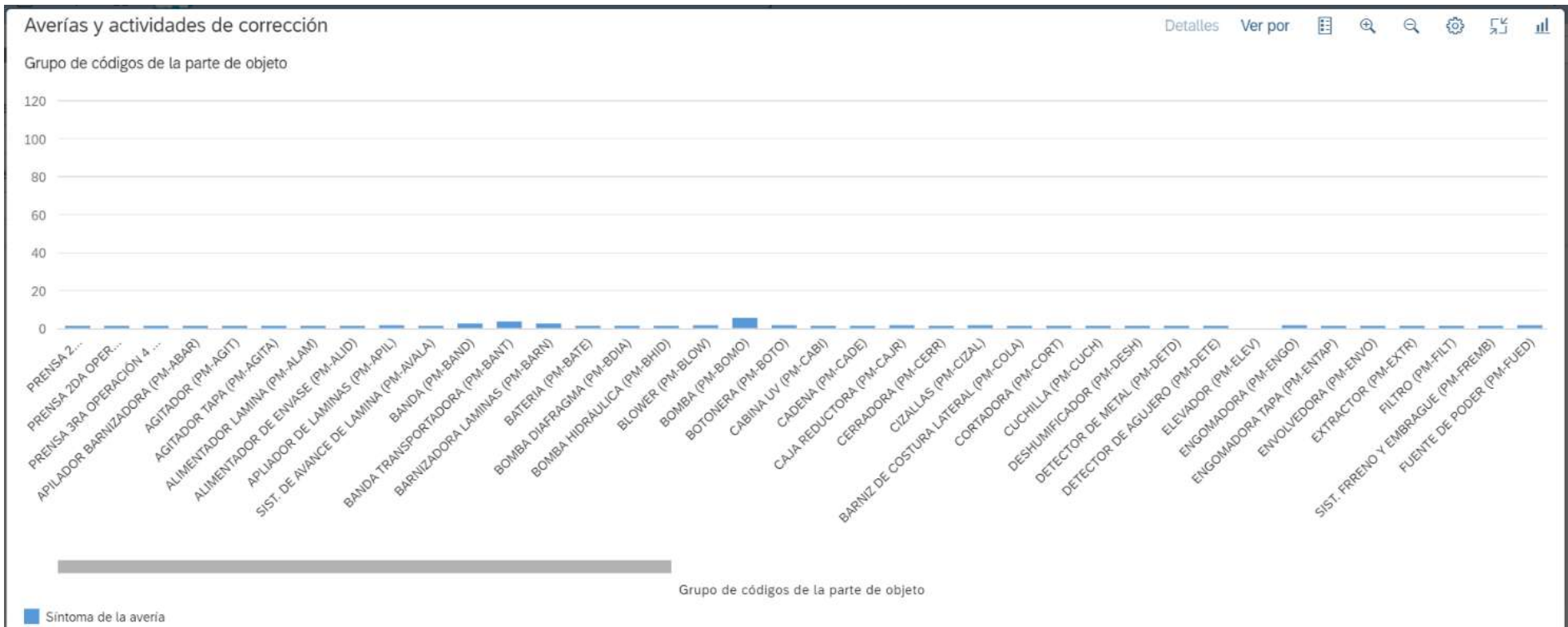

# SAP FIORI – MÓDULO PM

## Averías y actividades de corrección



Objeto técnico	Síntoma de la avería	Aviso	Cód.codificación	Gpo.códigos avería	Código de avería	Grupo de códigos de...	Código parte o...	Grup
✓ Grupo de códigos de la parte de objeto: PM-2UCT								
> Código parte objeto: 0140		1				PM-2UCT	0140	
✓ Grupo de códigos de la parte de objeto: PM-4OP2P								
> Código parte objeto: 0090		1				PM-4OP2P	0090	
✓ Grupo de códigos de la parte de objeto: PM-4OP3P								
> Código parte objeto: 0020		1				PM-4OP3P	0020	
✓ Grupo de códigos de la parte de objeto: PM-ABAR								
> Código parte objeto: 0080		1				PM-ABAR	0080	
✓ Grupo de códigos de la parte de objeto: PM-AGIT								
> Código parte objeto: 0030		1				PM-AGIT	0030	
✓ Grupo de códigos de la parte de objeto: PM-AGITA								
> Código parte objeto: 0050		1				PM-AGITA	0050	
✓ Grupo de códigos de la parte de objeto: PM-ALAM								
> Código parte objeto: 0040		1				PM-ALAM	0040	
> Código parte objeto: 0060		0				PM-ALAM	0060	
		1				<b>ALIMENTADOR LAMI...</b>		
✓ Grupo de códigos de la parte de objeto: PM-ALID								
> Código parte objeto: 0040		1				PM-ALID	0040	
		<b>357</b>						

# SAP FIORI – MÓDULO PM

Resumen de planificación de actualización



Resumen de planificación de mantenimiento

Estándar \* v

Período de referencia: Personalizar Fecha de referencia: 23.05.2021 - 29.05.2022 Ce.trabajo pral.: Grupo de planificación: Revisión: Adaptar filtros (2)

**Componentes que faltan** 20 de 36

Posiciones no de almacén

Visual.todo

**Notificaciones de investigación** 1 mil

Notificaciones pendientes por estado de usuario

Por prioridad

**Órdenes para conclusión** 20 de 738

Visual.todo

**Órdenes por planificación** 209

Órdenes no liberadas

Por prioridad

**Órdenes atrasadas** 3 de 8,9 mil

MTTO. QUEMADOR GAS HORNO #1 ...	367 Días
Orden Mantenimiento Preventivo	2-Alto
Mantenimiento	TÉCNICO ELÉCTRICO
MTTO. QUEMADOR GAS HORNO #2 ...	367 Días
Orden Mantenimiento Preventivo	2-Alto
Mantenimiento	TÉCNICO ELÉCTRICO
MTTO. AIRE ACOND. PANEL TESTER ...	367 Días
Orden Mantenimiento Preventivo	2-Alto
Mantenimiento	TÉCNICO ESPECIALIS...

**Notificac.abiertas después de Esquema de st...**

1 mil

Aviso Abierto

Avisos Mantenimiento

- Prioridades PM GVS (PM) / 1-Muy alto (1)
- Prioridades PM GVS (PM) / 3-Medio (3)
- Prioridades PM GVS (PM) / 2-Alto (2)
- (PM) / 0

**Solicitudes de pedido no autorizadas** 0 de 0

Posiciones no de almacén

Visual.todo

**Órdenes no liberadas, por prioridad**

- Prioridades PM GVS (PM) / 4-Bajo (4)
- Prioridades PM GVS (PM) / 3-Medio (3)
- Prioridades PM GVS (PM) / 0
- Prioridades PM GVS (PM) / 1-Muy alto (1)
- Prioridades PM GVS (PM) / 2-Alto (2)

**Enlaces rápidos**

Buscar aplicaciones relevantes

- Buscar notificación de mantenimiento
- Buscar orden de mantenimiento
- Visualizar orden y centro de información de ...
- Visualizar centro de información de datos m...

**Órdenes de compra no autorizadas** 0 de 0

Posiciones no de almacén

Visual.todo

**Solicitudes de pedido no convertidas en órdenes de compra** 7 de 7

Posiciones no de almacén

Visual.todo

# SAP FIORI – MÓDULO PM

Buscar orden de mantenimiento



Órdenes de mantenimiento

Estándar

Buscar  Orden:  Clase de orden:  Prioridad:  Objeto técnico:  Fecha de inicio:  Fecha de fin:  Centro de trabajo de manteni...  Centro para el puesto de trab...

Plan mant.preventivo:  Posición mantenim.:  Estado de la orden:

Adeptar filtros (1)

Órdenes de mantenimiento (15.685) Estándar

Orden	Clase de orden	Aviso	Prioridad	Objeto técnico	Fecha de inicio	Fecha de fin	Centro de trabajo de mantenimiento	Centro para el puesto de trabajo	Costes estimados / planificados / reales	Plan mant.preventivo	Posición mantenim.
<input type="checkbox"/> <b>FUSIBLES DEL PULSAR ABIERTOS</b> 11000344	Orden Mantenimiento Emergencia (ZPM1)	FUSIBLES DEL PULSAR ABIERTOS (10000392)	1-Muy alto (1)	SOLDADORA SOUCAN SS03 (9010435)	07.04.20 21	07.04.2 021	TÉCNICO MECÁNICO ESP. SOLDADURA (MSD-EINT)	PLTA.FADESA METALES GYE (FM01)	0.00 / 0.04 / 4.92 USD		
Estado de la orden: Cerrado técnicamente Información de contacto (Creado por): Información de contacto (Responsable):											
<input type="checkbox"/> <b>FALLA ELECTRICA PENOS</b> 11000399	Orden Mantenimiento Emergencia (ZPM1)	FALLA ELECTRICA PENOS (10000397)	1-Muy alto (1)	INYECCION TAPA CORONA PMC500 SACMI P108 (9010918)	07.04.20 21	07.04.2 021	TÉCNICO ELÉCTRICO EN AUTOMATIZACIÓN (MTA-MINT)	PLTA.FADESA METALES GYE (FM01)	0.00 / 91.44 / 130.61 USD		
Estado de la orden: Cerrado técnicamente Información de contacto (Creado por): Información de contacto (Responsable):											
<input type="checkbox"/> <b>Daño en carrusel de moides</b> 11000360	Orden Mantenimiento Emergencia (ZPM1)	Daño en carrusel de moides (10000399)	2-Alto (2)	INYECCION TAPA CORONA PMC500 SACMI P108 (9010918)	08.04.20 21	08.04.2 021	TÉCNICO MECÁNICO ESP. TAPAS BEBIDAS (MTB-EINT)	PLTA.FADESA METALES GYE (FM01)	0.00 / 87.02 / 295.94 USD		
Estado de la orden: Cerrado técnicamente Información de contacto (Creado por): Información de contacto (Responsable):											
<input type="checkbox"/> <b>se rompen perno de votador linea SE40</b> 11000362	Orden Mantenimiento Emergencia (ZPM1)	se rompen perno de votador linea SE40 (10000405)		TROQUEL CLERP.603x105 PRENSA 10P SE40 (8013670)	09.04.20 21	09.04.2 021	TÉCNICO MECÁNICO ESP. ENVASES 2 PIEZAS (MEM-EINT)	PLTA.FADESA METALES GYE (FM01)	0.00 / 35.77 / 150.56 USD		
Estado de la orden: Cerrado técnicamente Información de contacto (Creado por): Información de contacto (Responsable):											
<input type="checkbox"/> <b>DAÑO EN TROQUEL TAPA CORONA</b> 11000363	Orden Mantenimiento Emergencia (ZPM1)	DAÑO EN TROQUEL TAPA CORONA (10000403)		SIST. TROQUEL PRENSA PC01 (9013195)	09.04.20 21	12.04.2 021	TÉCNICO MECÁNICO ESP. TAPAS BEBIDAS (MTB-EINT)	PLTA.FADESA METALES GYE (FM01)	0.00 / 78.14 / 2916.50 USD		
Estado de la orden: Cerrado técnicamente Información de contacto (Creado por): Información de contacto (Responsable):											

# SAP FIORI – MÓDULO PM

Buscar lista de tareas de actualización



Hojas de ruta para mantenimiento

Estándar \*

Filtrado por (2): Fecha clave, Centro de planificación

Hojas de ruta para mantenimiento (2.455) Estándar

Lista de tareas	Tipo de hoja de ruta	Objeto técnico	Estrategia mantenim.	Centro de planificación	Grupo planif.	Puesto de trabajo	Estado	Fecha de inicio de validez
<b>MTTO. A.A. PANASONIC SPLIT DECO 24000BTU</b> A/FM-AAA-M/1	Instrucción mantenimiento		MTTO FRECUENCIA MENSUAL C/J (MVGYE2)	PLTA.FADESA METALES GYE (FM01)	SERV_AUXILIAR (A01)	TÉCNICO ESPECIALISTA REFRIGERACION (MRE-EINT)	Liberado para orden (2)	02.04.2021 >
<b>MTTO. A.A. PANASONIC SPLIT DECO 12000BTU</b> A/FM-AAA-M/2	Instrucción mantenimiento		MTTO FRECUENCIA MENSUAL C/J (MVGYE2)	PLTA.FADESA METALES GYE (FM01)	SERV_AUXILIAR (A01)	TÉCNICO ESPECIALISTA REFRIGERACION (MRE-EINT)	Liberado para orden (2)	02.04.2021 >
<b>MTTO. CENTRAL COMFORT.STAR 24000 BTU</b> A/FM-AAA-M/3	Instrucción mantenimiento		MTTO FRECUENCIA MENSUAL C/J (MVGYE2)	PLTA.FADESA METALES GYE (FM01)	SERV_AUXILIAR (A01)	TÉCNICO ESPECIALISTA REFRIGERACION (MRE-EINT)	Liberado para orden (2)	02.04.2021 >
<b>MTTO. CENTRAL CARRIER 24000 BTU</b> A/FM-AAA-M/4	Instrucción mantenimiento		MTTO FRECUENCIA MENSUAL C/J (MVGYE2)	PLTA.FADESA METALES GYE (FM01)	SERV_AUXILIAR (A01)	TÉCNICO ESPECIALISTA REFRIGERACION (MRE-EINT)	Liberado para orden (2)	02.04.2021 >
<b>MTTO. CENTRAL CARRIER 36000 BTU</b> A/FM-AAA-M/5	Instrucción mantenimiento		MTTO FRECUENCIA MENSUAL C/J (MVGYE2)	PLTA.FADESA METALES GYE (FM01)	SERV_AUXILIAR (A01)	TÉCNICO ESPECIALISTA REFRIGERACION (MRE-EINT)	Liberado para orden (2)	02.04.2021 >
<b>MTTO. CENTRAL YORK 36000 BTU</b> A/FM-AAA-M/6	Instrucción mantenimiento		MTTO FRECUENCIA MENSUAL C/J (MVGYE2)	PLTA.FADESA METALES GYE (FM01)	SERV_AUXILIAR (A01)	TÉCNICO ESPECIALISTA REFRIGERACION (MRE-EINT)	Liberado para orden (2)	02.04.2021 >
<b>MTTO. CENTRAL LENNOX 48000 BTU</b> A/FM-AAA-M/7	Instrucción mantenimiento		MTTO FRECUENCIA MENSUAL C/J (MVGYE2)	PLTA.FADESA METALES GYE (FM01)	SERV_AUXILIAR (A01)	TÉCNICO ESPECIALISTA REFRIGERACION (MRE-EINT)	Liberado para orden (2)	02.04.2021 >
<b>MTTO. CENTRAL CARRIER 48000 BTU</b> A/FM-AAA-M/8	Instrucción mantenimiento		MTTO FRECUENCIA MENSUAL C/J (MVGYE2)	PLTA.FADESA METALES GYE (FM01)	SERV_AUXILIAR (A01)	TÉCNICO ESPECIALISTA REFRIGERACION (MRE-EINT)	Liberado para orden (2)	02.04.2021 >
<b>MTTO. CENTRAL LG 58000 BTU</b> A/FM-AAA-M/9	Instrucción mantenimiento		MTTO FRECUENCIA MENSUAL C/J (MVGYE2)	PLTA.FADESA METALES GYE (FM01)	SERV_AUXILIAR (A01)	TÉCNICO ESPECIALISTA REFRIGERACION (MRE-EINT)	Liberado para orden (2)	02.04.2021 >
<b>MTTO. CENTRAL LG 60000 BTU</b> A/FM-AAA-M/10	Instrucción mantenimiento		MTTO FRECUENCIA MENSUAL C/J (MVGYE2)	PLTA.FADESA METALES GYE (FM01)	SERV_AUXILIAR (A01)	TÉCNICO ESPECIALISTA REFRIGERACION (MRE-EINT)	Liberado para orden (2)	02.04.2021 >
<b>MTTO. CENTRAL TRANE 60000 BTU</b> A/FM-AAA-M/11	Instrucción mantenimiento		MTTO FRECUENCIA MENSUAL C/J (MVGYE2)	PLTA.FADESA METALES GYE (FM01)	SERV_AUXILIAR (A01)	TÉCNICO ESPECIALISTA REFRIGERACION (MRE-EINT)	Liberado para orden (2)	02.04.2021 >
<b>MTTO. CENTRAL CARRIER 60000 BTU</b> A/FM-AAA-M/12	Instrucción mantenimiento		MTTO FRECUENCIA MENSUAL C/J (MVGYE2)	PLTA.FADESA METALES GYE (FM01)	SERV_AUXILIAR (A01)	TÉCNICO ESPECIALISTA REFRIGERACION (MRE-EINT)	Liberado para orden (2)	02.04.2021 >
<b>MTTO. CENTRAL FRIGOSTAR 60000 BTU</b> A/FM-AAA-M/13	Instrucción mantenimiento		MTTO FRECUENCIA MENSUAL C/J (MVGYE2)	PLTA.FADESA METALES GYE (FM01)	SERV_AUXILIAR (A01)	TÉCNICO ESPECIALISTA REFRIGERACION (MRE-EINT)	Liberado para orden (2)	02.04.2021 >
<b>MTTO. CENTRAL INTERTEK 60000 BTU</b>	Instrucción		MTTO FRECUENCIA MENSUAL C/J	PLTA.FADESA METALES GYE	SERV_AUXILIAR	TÉCNICO ESPECIALISTA REFRIGERACION (MRE-	Liberado para orden	...

# SAP FIORI – MÓDULO PM

Bucar operación y lista de tareas de actualización



Hojas de ruta para mantenimiento y operaciones

Estándar \* ▾

Fecha clave: 25.05.2022

Denominación de hoja de ruta: [ ]

Lista de tareas: [ ]

Tipo de hoja de ruta: [ ]

Objeto técnico: [ ]

Estado: [ ]

Operación: [ ]

Denominación de una operaci... [ ]

Puesto de trabajo: Centro para el puesto de trab... [ ]

1 elemento [ ]

Adaptar filtros (2) [ ]

Hoja de ruta para mantenimiento y operaciones (19.296) | Estándar ▾

Lista de tareas	Tipo de hoja de ruta	Operación n	Operación parcial	Denominación de una operación	Objeto técnico	Puesto de trabajo	Puesto de trabajo para la operación	Objeto técnico de operación	Duración
MTTO. A.A. PANASONIC SPLIT DECO 24000BTU (A/FM-AAA-M/1)	Instrucción mantenimiento	0010		MTTO. A.A. PANASONIC SPLIT DECO 24000BTU		TÉCNICO ESPECIALISTA REFRIGERACION (MRE-EINT)	TÉCNICO ESPECIALISTA REFRIGERACION (MRE-EINT)		4,0 HRA
MTTO. A.A. PANASONIC SPLIT DECO 12000BTU (A/FM-AAA-M/2)	Instrucción mantenimiento	0010		MTTO. A.A. PANASONIC SPLIT DECO 12000BTU		TÉCNICO ESPECIALISTA REFRIGERACION (MRE-EINT)	TÉCNICO ESPECIALISTA REFRIGERACION (MRE-EINT)		4,0 HRA
MTTO. CENTRAL COMFORT STAR 24000 BTU (A/FM-AAA-M/3)	Instrucción mantenimiento	0010		MTTO. CENTRAL COMFORT STAR 24000 BTU		TÉCNICO ESPECIALISTA REFRIGERACION (MRE-EINT)	TÉCNICO ESPECIALISTA REFRIGERACION (MRE-EINT)		4,0 HRA
MTTO. CENTRAL CARRIER 24000 BTU (A/FM-AAA-M/4)	Instrucción mantenimiento	0010		MTTO. CENTRAL CARRIER 24000 BTU		TÉCNICO ESPECIALISTA REFRIGERACION (MRE-EINT)	TÉCNICO ESPECIALISTA REFRIGERACION (MRE-EINT)		4,0 HRA
MTTO. CENTRAL CARRIER 36000 BTU (A/FM-AAA-M/5)	Instrucción mantenimiento	0010		MTTO. CENTRAL CARRIER 36000 BTU		TÉCNICO ESPECIALISTA REFRIGERACION (MRE-EINT)	TÉCNICO ESPECIALISTA REFRIGERACION (MRE-EINT)		4,0 HRA
MTTO. CENTRAL YORK 36000 BTU (A/FM-AAA-M/6)	Instrucción mantenimiento	0010		MTTO. CENTRAL YORK 36000 BTU		TÉCNICO ESPECIALISTA REFRIGERACION (MRE-EINT)	TÉCNICO ESPECIALISTA REFRIGERACION (MRE-EINT)		4,0 HRA
MTTO. CENTRAL LENNOX 48000 BTU (A/FM-AAA-M/7)	Instrucción mantenimiento	0010		MTTO. CENTRAL LENNOX 48000 BTU		TÉCNICO ESPECIALISTA REFRIGERACION (MRE-EINT)	TÉCNICO ESPECIALISTA REFRIGERACION (MRE-EINT)		4,0 HRA
MTTO. CENTRAL CARRIER 48000 BTU (A/FM-AAA-M/8)	Instrucción mantenimiento	0010		MTTO. CENTRAL CARRIER 48000 BTU		TÉCNICO ESPECIALISTA REFRIGERACION (MRE-EINT)	TÉCNICO ESPECIALISTA REFRIGERACION (MRE-EINT)		4,0 HRA
MTTO. CENTRAL LG 58000 BTU (A/FM-AAA-M/9)	Instrucción mantenimiento	0010		MTTO. CENTRAL LG 58000 BTU		TÉCNICO ESPECIALISTA REFRIGERACION (MRE-EINT)	TÉCNICO ESPECIALISTA REFRIGERACION (MRE-EINT)		4,0 HRA
MTTO. CENTRAL LG 60000 BTU (A/FM-AAA-M/10)	Instrucción mantenimiento	0010		MTTO. CENTRAL LG 60000 BTU		TÉCNICO ESPECIALISTA REFRIGERACION (MRE-EINT)	TÉCNICO ESPECIALISTA REFRIGERACION (MRE-EINT)		4,0 HRA
MTTO. CENTRAL TRANE 60000 BTU (A/FM-AAA-M/11)	Instrucción mantenimiento	0010		MTTO. CENTRAL TRANE 60000 BTU		TÉCNICO ESPECIALISTA REFRIGERACION (MRE-EINT)	TÉCNICO ESPECIALISTA REFRIGERACION (MRE-EINT)		4,0 HRA
MTTO. CENTRAL CARRIER 60000 BTU (A/FM-AAA-M/12)	Instrucción mantenimiento	0010		MTTO. CENTRAL CARRIER 60000 BTU		TÉCNICO ESPECIALISTA REFRIGERACION (MRE-EINT)	TÉCNICO ESPECIALISTA REFRIGERACION (MRE-EINT)		4,0 HRA
MTTO. CENTRAL FRIGOSTAR 60000 BTU (A/FM-AAA-M/13)	Instrucción mantenimiento	0010		MTTO. CENTRAL FRIGOSTAR 60000 BTU		TÉCNICO ESPECIALISTA REFRIGERACION (MRE-EINT)	TÉCNICO ESPECIALISTA REFRIGERACION (MRE-EINT)		4,0 HRA
MTTO. CENTRAL INTERTEK 60000 BTU (A/FM-AAA-M/14)	Instrucción mantenimiento	0010		MTTO. CENTRAL INTERTEK 60000 BTU		TÉCNICO ESPECIALISTA REFRIGERACION (MRE-EINT)	TÉCNICO ESPECIALISTA REFRIGERACION (MRE-EINT)		4,0 HRA
MTTO. CENTRAL LENNOX 60000 BTU (A/FM-AAA-M/15)	Instrucción mantenimiento	0010		MTTO. CENTRAL LENNOX 60000 BTU		TÉCNICO ESPECIALISTA REFRIGERACION (MRE-EINT)	TÉCNICO ESPECIALISTA REFRIGERACION (MRE-EINT)		4,0 HRA
MTTO. CENTRAL SCHNEIDER 18000 BTU (A/FM-AAA-M/16)	Instrucción mantenimiento	0010		MTTO. CENTRAL SCHNEIDER 18000 BTU		TÉCNICO ESPECIALISTA REFRIGERACION (MRE-EINT)	TÉCNICO ESPECIALISTA REFRIGERACION (MRE-EINT)		4,0 HRA



# SAP FIORI – MÓDULO PM

Buscar objeto técnico



Objeto técnico

Estándar \*

Buscar  Clase de objeto técnico:  Objeto técnico:  Clase de objeto:  Centro de emplazamiento:  Emplazamiento:  Área de empresa:  Objeto técnico superior:  Característica 3:

Grupo de planificación:  Puesto de trabajo principal:  Status del sistema:

Adaptar filtros (1)

Objetos técnicos (9.654) Estándar

Clase de objeto técnico	Objeto técnico	Clase de objeto	Centro de emplazamiento	Emplazamiento	Área de empresa	Objeto técnico superior	Característica 3	Grupo de planificación	Puesto de trabajo principal	Status del sistema	Número de identificación interno
Equipo	<b>MONTACARGA 10 TON MATERIA PRIMA</b> 1100009	MONTACARGA (MONTACARGA)	PLTA.FADESA METALES GYE (FM01)	AREA DE BODEGA MATERIA PRIMA (FAMG_A_BMP)	LOG	BODEGA DE MATERIA PRIMA (GV-UNE-FM01-INFR-LGST-IF02)	TOYOTA	EDIF_INFRAESTRUCT (E01)	TÉCNICO MECÁNICO DE MONTACARGAS (MMM-AINT)	MONT	>
Equipo	<b>MONTACARGA 3.5 TON BODEGA M. PRIMA</b> 1100010	MONTACARGA (MONTACARGA)	PLTA.FADESA METALES GYE (FM01)	AREA DE BODEGA MATERIA PRIMA (FAMG_A_BMP)	LOG	BODEGA DE MATERIA PRIMA (GV-UNE-FM01-INFR-LGST-IF02)	HANGCHA	EDIF_INFRAESTRUCT (E01)	TÉCNICO MECÁNICO DE MONTACARGAS (MMM-AINT)	MONT	>
Equipo	<b>MONTACARGAS 3.5 TON MATERIA PRIMA</b> 1100011	MONTACARGA (MONTACARGA)	PLTA.FADESA METALES GYE (FM01)	AREA DE BODEGA MATERIA PRIMA (FAMG_A_BMP)	LOG	BODEGA DE MATERIA PRIMA (GV-UNE-FM01-INFR-LGST-IF02)	HYSTER	EDIF_INFRAESTRUCT (E01)	TÉCNICO MECÁNICO DE MONTACARGAS (MMM-AINT)	MONT	>
Equipo	<b>MONTACARGAS 3.5 TON MATERIA PRIMA</b> 1100012	MONTACARGA (MONTACARGA)	PLTA.FADESA METALES GYE (FM01)	AREA DE BODEGA MATERIA PRIMA (FAMG_A_BMP)	LOG	BODEGA DE MATERIA PRIMA (GV-UNE-FM01-INFR-LGST-IF02)	HYSTER	EDIF_INFRAESTRUCT (E01)	TÉCNICO MECÁNICO DE MONTACARGAS (MMM-AINT)	MONT	>
Equipo	<b>MONTACARGAS 3.5 TON MATERIA PRIMA</b> 1100013	MONTACARGA (MONTACARGA)	PLTA.FADESA METALES GYE (FM01)	AREA DE BODEGA MATERIA PRIMA (FAMG_A_BMP)	LOG	BODEGA DE MATERIA PRIMA (GV-UNE-FM01-INFR-LGST-IF02)	HANGCHA	EDIF_INFRAESTRUCT (E01)	TÉCNICO MECÁNICO DE MONTACARGAS (MMM-AINT)	MONT	>
Equipo	<b>MONTACARGA 2.5 TON BODEGA PTERMINADO</b> 1100014	MONTACARGA (MONTACARGA)	PLTA.FADESA METALES GYE (FM01)	AREA DE BODEGA PRODUCTO TERMINADO (FAMG_A_BPT)	LOG	BODEGA DE PRODUCTO TERMINADO (GV-UNE-FM01-INFR-LGST-IF04)	HYSTER	EDIF_INFRAESTRUCT (E01)	TÉCNICO ADMINISTRATIVO E INFRAFIS (MAD-AINT)	MONT	>





# SAP FIORI – MÓDULO PM

Planificación de recursos para planificadores de...

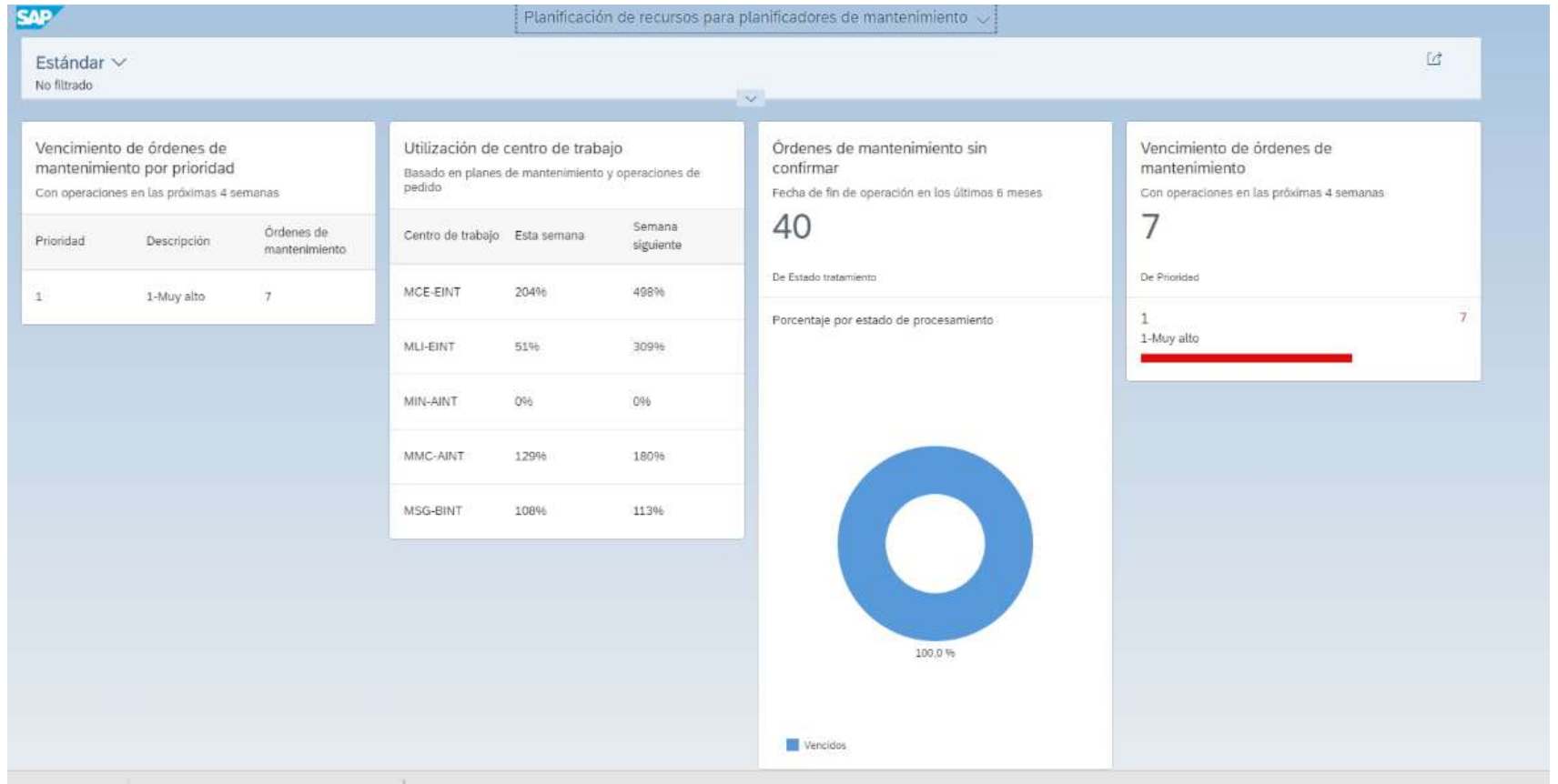

# SAP FIORI – MÓDULO PM

Gestión de la utilización de centro de coste

Estándar Mis centros de trabajo

\*Periodo de tiempo:  Pto.trabajo donde se realiza la ac...:  Prioridad:  Clase de orden:  Clase de actividad:  Clave de control:  Estado tratamiento:  Restablecer Adaptar filtros (1) fr

Órdenes de mantenimiento (7) Operaciones de orden de mantenimiento (43)

Información	Orden	Operación	Prioridad	Fecha inicio planif.	Fecha de fin planif.	Estado tratamiento	Trabajo	Clase de orden	Pto.trabajo donde se realiza la acción
	12018681 MTTO.REDUCTOR PRINCIPAL BARNIZADORA LB03	0010 MTTO.REDUCTOR PRINCIPAL BARNIZADORA LB03	1-Muy alto	26.05.2022 07:30:00	26.05.2022 15:50:52	Vencidos	8,0 HRA	ZPM2	MLI-EINT
	12018681 MTTO.REDUCTOR PRINCIPAL BARNIZADORA LB03	0010/0010 CAMBIAR RODAMIENTOS DEL REDUCTOR	1-Muy alto	26.05.2022 07:30:00	26.05.2022 15:50:52	Vencidos	0,0	ZPM2	MLI-EINT
	12018681 MTTO.REDUCTOR PRINCIPAL BARNIZADORA LB03	0010/0020 CAMBIAR RETENEDORES DEL REDUCTOR	1-Muy alto	26.05.2022 07:30:00	26.05.2022 15:50:52	Vencidos	0,0	ZPM2	MLI-EINT
	12018681 MTTO.REDUCTOR PRINCIPAL BARNIZADORA LB03	0010/0030 CAMBIAR EMPAQUETADURA DEL REDUCTOR	1-Muy alto	26.05.2022 07:30:00	26.05.2022 15:50:52	Vencidos	0,0	ZPM2	MLI-EINT
	12018681 MTTO.REDUCTOR PRINCIPAL BARNIZADORA LB03	0010/0040 INSP. ELEMENTOS DEL REDUCTOR	1-Muy alto	26.05.2022 07:30:00	26.05.2022 15:50:52	Vencidos	0,0	ZPM2	MLI-EINT
	12018681 MTTO.REDUCTOR PRINCIPAL BARNIZADORA LB03	0010/0050 CAMBIAR BANDAS DE SER NECESARIO	1-Muy alto	26.05.2022 07:30:00	26.05.2022 15:50:52	Vencidos	0,0	ZPM2	MLI-EINT

Mostrar utilización por:  < > 🔍 📄 ⋮

**Mis centros de trabajo (25.05.2022 - 12.06.2022)**

Centro de Trabajo	Semana 21	Semana 22	Semana 23
MCE-EINT	200%	500%	150%
MIN-AINT	100%	100%	100%
MLI-EINT	50%	300%	50%
MMC-AINT	100%	180%	100%
MSG-BINT	100%	100%	100%

Objetivo: 100%

# SAP FIORI – MÓDULO PM

Mostrar utilización por: Centro de t... < >



Mis centros de trabajo (25.05.2022 - 12.06.2022)

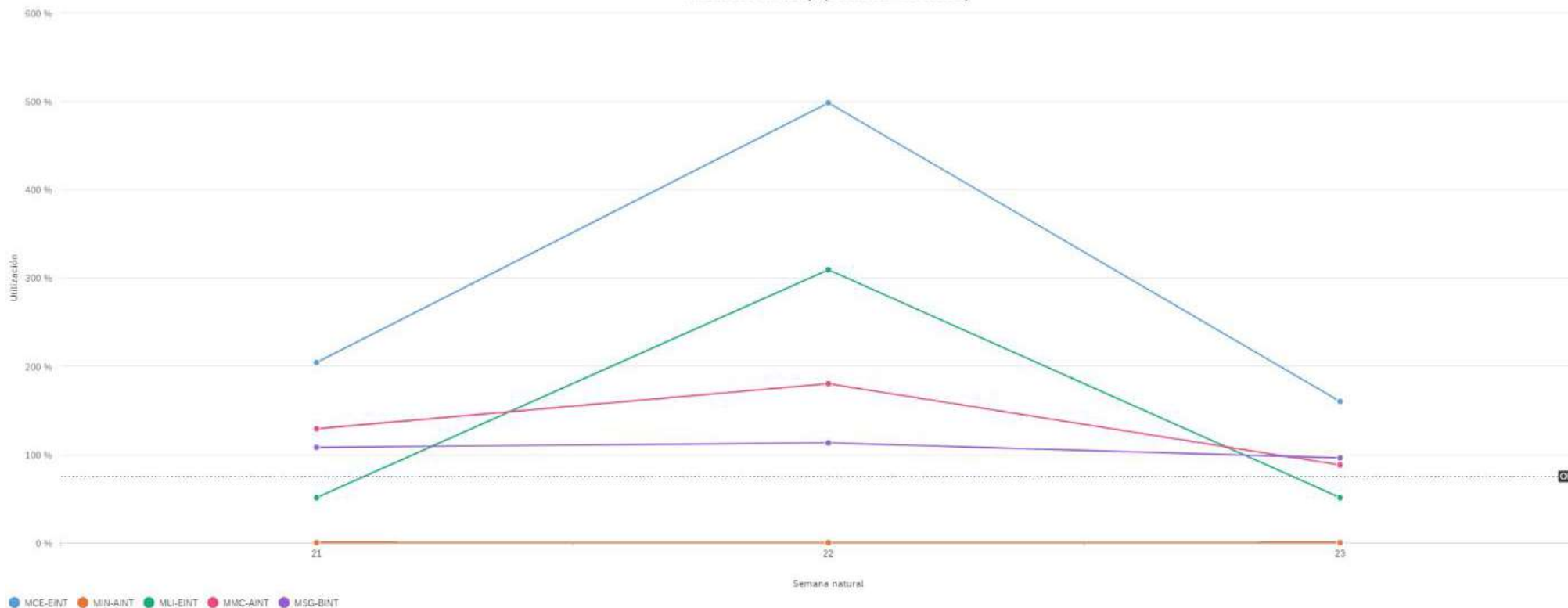

# SAP FIORI – MÓDULO PM

Reparar averías  
Mi lista de tareas

 2,46 K

Tareas

SAP Gestión de tareas de mantenimiento

Estándar

Buscar  Tareas: Sólo los míos Asignación a:  Status:  Objeto técnico:

Adaptar filtros (1)

Tareas de mantenimiento (2.467)

Problema	Work Item	Asignación a	Esfuerzo planificado	Status	Objeto técnico
ZARANDA 2 LINEA 2 10000100	ZARANDA 2 LINEA 2 0010		4,5 H	El trabajo está hecho	ZARANDA A BLANCHER (9005438)
AJUSTE DE CUCHILLA CORTADORA DE FILL 10000156	AJUSTE DE CUCHILLA CORTADORA DE FILL 0010		5,0 H	Listo para trabajar	RODILLOS DE FILM-01 (9007200)
DAÑO EN TUBERIA DE PELLACINI 10000194	DAÑO EN TUBERIA DE PELLACINI 0010		1,0 H	El trabajo está hecho	INTERCAMBIADOR PELLACINI (9005306)
DAÑO EN EL DESPALETIZADOR 10000253	DAÑO EN EL DESPALETIZADOR 0010		1,0 H	Listo para trabajar	DESPALETIZADOR HIDRAULICO (9005360)
SE TEMPLO CADENA DEL MOTOR PRINCIPAL 10000254	SE TEMPLO CADENA DEL MOTOR PRINCIPAL 0010		0,0 H	Creación	ETIQUETADORA CHINA (9005375)
CALIBRACION DE CARRILERA 10000271	CALIBRACION DE CARRILERA 0010		1,0 H	El trabajo está hecho	LLENADORA SIMA (9005445)
FALLA EN EL CILINDRO 10000269	FALLA EN EL CILINDRO 0010		1,5 H	Listo para trabajar	CILINDRO NEUMATICO LLENADORA GHERRI (9006909)
CALIBRACION DE CERRADORA 10000272	CALIBRACION DE CERRADORA 0010		0,0 H	Listo para trabajar	CERRADORA ANGELUS ANG60L D300 #4 (9005286)

## CONTENIDO DEL CURSO

**SAP FIORI**

**MÓDULO PM**

- Introducción a Fiori.
- Navegación de apps.
- Personalización de ventanas de navegación..
- Búsqueda y anclaje de aplicaciones.
- Mi bandeja de entrada.
- Buscar objeto técnico.
- Visualizar Objeto Técnico.
- Hojas de ruta para mantenimiento.
- Hojas de ruta para mantenimiento y operaciones.
- Visualizar Hojas de Ruta.
- Visualizar Plan de Mtto.
- Visualizar posición de Mtto.
- Crear Documentos de medida.
- Visualizar Documento de medida.
- Visualizar puntos de medición.
- Solicitar mantenimiento.
- Supervisar solicitudes de Mantenimiento
- Notificar avería.
- Gestión de tareas de Mtto (reparar averías).
- Gestionar informes de averías.
- Crear avisos de Mtto.
- Modificar avisos de Mtto.



## CONTENIDO DEL CURSO

**SAP FIORI**

**MÓDULO PM**

- Visualizar Avisos de Mtto.
- Buscar Notificaciones de Mtto (Avisos).
- Crear solicitud de Mantenimiento.
- Modificar orden de mantenimiento.
- Visualizar orden de mantenimiento.
- Anular Notificación.
- Buscar orden de mantenimiento.
- Buscar orden y proceso de mantenimiento.
- Gestión de Lista de ordenes de actualización.
- Confirmación de orden de mantenimiento.
- Resumen de planificación de actualización.
- Paradas de Objeto Técnico.
- Averías de Objeto técnico.
- Planificación de recursos para planificadores.

# FORMA DE PAGO



Cta. Cte. soles 0006135960

Cta. Código Interbancario  
009 691 000006135960 70



Cta. Cte. soles 191 9291412 0 44

Cta. Código Interbancario  
002 19100929141204456



Cta. Cte. soles 1513003238780

Cta. Código Interbancario  
003 15100300323878082







niubiz:



## ¿PREGUNTAS? ¡PÓNGASE EN CONTACTO!

### Contáctenos

-  +51 959257223
-  +51 902974167
-  +51 979722727
-  +52 5627077595

### Correo

-  [atención@globaltalent.pe](mailto:atención@globaltalent.pe)
-  [atención@globaltalent.mx](mailto:atención@globaltalent.mx)

Síguenos  





Global Talent Latam

CONSULTORÍA SAP Y FORMACIÓN  
LATINOAMÉRICA



Somos parte de tu crecimiento  
profesional



[WWW.GLOBALTALENT.PE](http://WWW.GLOBALTALENT.PE)

[WWW.GLOBALTALENT.MX](http://WWW.GLOBALTALENT.MX)